

# La Upsa rescata el origen pontificio de la Universidad de Salamanca

El prefecto del Archivo Secreto del Vaticano y expertos universitarios acuden al congreso que se inicia hoy en el Aula Magna de la Pontificia

## WORD

**SALAMANCA.** La Universidad de Salamanca se llamó, desde el mismo momento de su fundación en el año 1218, Universidad Pontificia. Aunque el paso de los siglos ha borrado de la memoria colectiva esta denominación, desde hoy y hasta el jueves destacados especialistas se encargarán de reivindicar el talante pontificio del Estudio salmantino durante la Edad Media. Lo harán en el congreso internacional que a lo largo de tres prometedoras jornadas académicas se desarrolla, precisamente y como no podía ser de otra manera, en las aulas de la Pontificia salmantina.

Alberto Melloni, en representación de la Fondazione per le scienze religiose Giovanni XXIII, pronuncia esta mañana la conferencia inaugural del encuentro. 'La Universidad Pontificia de Salamanca en la Edad Media' -nombre que recibe el congreso- contará durante estos tres días con ponentes de primera fila. Son los casos del profesor de la Facultad de Teología de Vitoria, José Ángel Echevarría; Óscar Villarreal González, de la Universidad Complutense de Madrid, así como Miguel Anxo Pena González, de la Universidad Pontificia de Salamanca. Estos tres especialistas participan en la sesión matinal, pasando el testigo durante la tarde a Javier García Martín, profesor de la Universidad del País Vasco, junto a los profes-

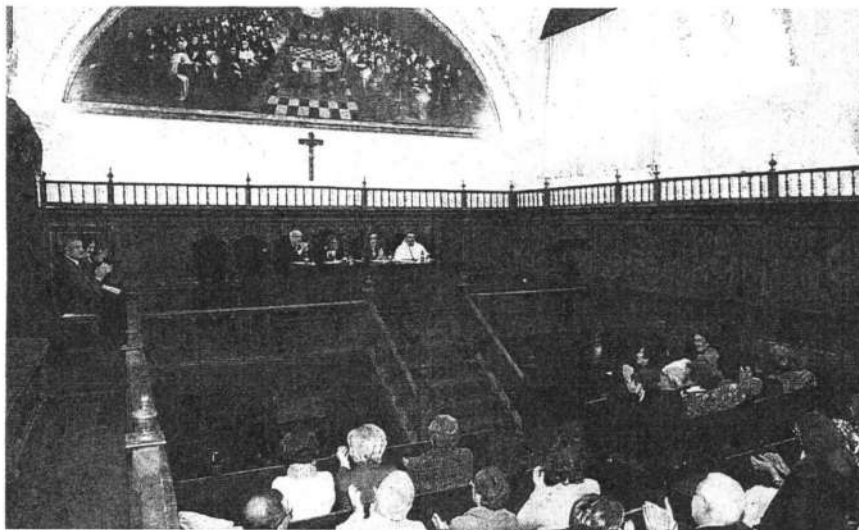

Un reciente acto académico en el Aula Magna de la Upsa, donde hoy comienza el congreso. :: ALMEIDA

## PROGRAMA PARA HOY

### Inauguración y conferencia

**09:30.** El rector Ángel Galindo abre el congreso en el Aula Magna de la Pontificia. Alberto Melloni, de la Fondazione per le scienze religiose Giovanni XXIII, pronuncia la conferencia inaugural.

### Sesiones de trabajo

**11:30.** Presidida por Miguel Anxo Pena González, del Instituto de Historia y Ciencias Eclesiásticas. Hablan José Ángel Echevarría y Óscar Villarreal. Se analizará el poder papal y los dominicos.  
**17:00.** Análisis sobre Diego de Anaya y el modelo universitario de Bolonia. Preside el profesor Luis Enrique Rodríguez San Pedro.

res de la Universidad de Salamanca, Luis Enrique Rodríguez San Pedro y José María Monsalvo Antón.

Durante la jornada de mañana se abordarán cuestiones de marcado carácter histórico, como la financiación eclesial y el diezmo, así como el peso jugado por la Universidad en las actas del Cabildo de la Catedral de Salamanca. También se hablará del antiguo Colegio de Pan y Carbón, además de profundizarse en la actividad universitaria de los canónigos salmantinos de la Baja Edad Media.

Finalmente el jueves otro elenco de profesores se dará cita en el encuentro para tratar desde la Escuela Moderna en la Salamanca del siglo XV, hasta la hermenéutica bíblica del mismo periodo y la presencia de las Artes en la Universidad en los siglos XIV y XV. Pilar Pena, In-

maculada Delgado Jara y José Luis Fuertes Herreros son los nombres de los especialistas que disertarán sobre estos aspectos históricos.

Pedro M. Cátedra, Lucía Lahoz y José María Martínez Frías, todos ellos docentes de la Universidad de Salamanca, serán los últimos ponentes de las sesiones previstas para la tarde del jueves. Previamente, por la mañana, ha confirmado su intervención en el congreso monseñor Sergio Pagano, prefecto del Archivo Secreto Vaticano, quien pronunciará la conferencia de clausura.

## El Instituto de Historia y Ciencias Eclesiásticas de la Upsa organiza el encuentro, que finalizará este jueves

## EN BREVE

### Nuevo avance sobre el origen de los tumores

#### CIENCIA

:: **WORD.** Investigadores del Instituto de Biología Funcional y Genómica de la Universidad han demostrado que una proteína que pertenece a una familia de unión al ARN en eucariotas, es clave en el mantenimiento de la integridad del genoma. El estudio, publicado en la revista 'Genes & Development', abre nuevas vías para entender los mecanismos celulares de la inestabilidad genética y el origen de los tumores.

### La Usal y Colombia vuelven a colaborar

#### CONVENIO

:: **WORD.** La Universidad de Salamanca y las Unidades Tecnológicas de Santander (Colombia) han suscrito un convenio, por el que potencian los acuerdos específicos vigentes entre las dos instituciones, suscritos en mayo de este año, y proyectan nuevos escenarios de cooperación interinstitucional en 2014. Los rectores Daniel Hernández Ruipérez y Óscar Omar Orozco Bautista rubricaron el convenio.

### Arranca el V Programa de Prototipos

#### CONVOCATORIA

:: **WORD.** La Fundación General de la Universidad ha puesto en marcha la quinta convocatoria del Programa de Prototipos orientados al mercado, destinado a estudiantes de últimos cursos que cuentan con proyectos fin de carrera o fin de grado en sus estudios. El plazo de recepción de candidaturas finalizará el 19 de diciembre. El objetivo de esta convocatoria es desarrollar actividades de transferencia de conocimiento en el proceso formativo del estudiante.

# La desigualdad fiscal aleja aún a Salamanca de Beira Interior

## R.R. / WORD

**SALAMANCA.** La región de Beira Interior Norte y la provincia salmantina son fronteras y las comunicaciones entre ellas y sus medios de transporte han mejorado notablemente en los últimos años, pero todavía hay grandes diferencias entre ambas zonas, según destacó ayer Javier Parra Domínguez, miembro de la compañía IDimas Gestión S.L, durante la conferencia que pronunció

en el Colegio Arzobispo Fonseca, enmarcada en el II Workshop Costes de Contexto.

Parra Domínguez indicó que a pesar de la cercanía y la vecindad entre ambas áreas, a las que equiparó con «unos siameses que se encuentran unidos por la espalda» -las divergencias son notables. Por ejemplo, en materia de contratación laboral la cercanía no se traduce en un nivel similar entre españoles y portugueses. Y lo mismo se puede decir de factores que marcan el consumo diario de las personas, como es

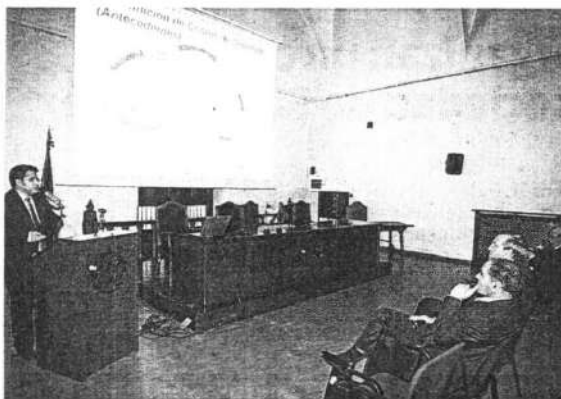

Javier Parra Domínguez, durante su conferencia en el Fonseca. :: ALMEIDA

el caso del IVA. Así, mientras los españoles soportamos un IVA del 21%, en Portugal padecemos una carga impositiva mucho mayor en las compras, con un IVA llamativamente

superior, dado que alcanza el 23%. IDimas Gestión, perteneciente al Parque Científico de la Universidad, es una compañía cuyo objeto es ofrecer servicios profesionales a empre-

sas, emprendedores y entidades públicas, apoyando la investigación, el desarrollo y la innovación, facilitando la implantación de sus ideas, su posterior crecimiento y consolidación, con el fin último de favorecer la rentabilidad de las inversiones y proyectos de las empresas y organismos públicos.

El encuentro contó también con la participación de José Manuel Benzinho, profesor de la Universidad de Coimbra, quien aportó el punto de vista luso. Por su parte, Alberto de Miguel Hidalgo, en representación de la Universidad de Salamanca, habló sobre la estructura y el impacto de los costes de contexto en el espacio integrado entre Beira Interior Norte y Salamanca. El objeto de este workshop ha sido, precisamente, la exposición de los resultados obtenidos del estudio de costes de contexto realizado en la zona transfronteriza Beira Interior Norte de Portugal y en Salamanca.



**salamanca24horas.com**

el diario digital de salamanca

## Un estudio desvela las posibilidades económicas de la frontera con Beira Interior Norte

Escrito por: Adrián A. García Lunes, 02 de Diciembre de 2013 11:46



**La empresa Idimás Gestión ha llevado a cabo el trabajo de investigación "Costes de Contexto" en el que concluye que se pueden aprovechar las sinergias entre ambas zonas para potenciar la economía**

Este lunes se ha presentado al público el segundo Workshop "Costes de Contexto", un estudio de investigación pionero llevado a cabo por la empresa Idimás Gestión basado en las posibilidades económicas de la frontera entre la provincia de Salamanca y la región de Beira Interior Norte.

Los costes de contexto desde un punto de vista económico son el valor monetario supletorio de los consumos de factores inherentes al desarrollo de una actividad económica destinada a la producción de un bien o servicio, debido a la localización propia del consumo o la producción, es decir, los costes empresariales derivados de ejercer la actividad en la zona transfronteriza, precisamente por estar ahí las empresas situadas.

Javier Parra, de Idimás Gestión, ha señalado que este estudio marca las diferencias en la legislación y en las relaciones laborales entre ambas zonas y las posibilidades que ello ofrece a la hora de aprovechar esas sinergias. "Si se saltan las barreras el comercio fluirá", ha asegurado.

La Diputación de Salamanca ha sido la encargada de financiar este estudio que se ha centrado en las comarcas de Vitigudino y Ciudad Rodrigo.